

totaal cijfer voor ons ziekenhuis: 8,8

1	2	3	4	5	6	7	8	9	10	niets ingevuld	
0	0	0	0	0	1	4	33	33	25	1	96
0,00%	0,00%	0,00%	0,00%	0,00%	1,04%	4,17%	34,38%	34,38%	26,04%	1,04%	

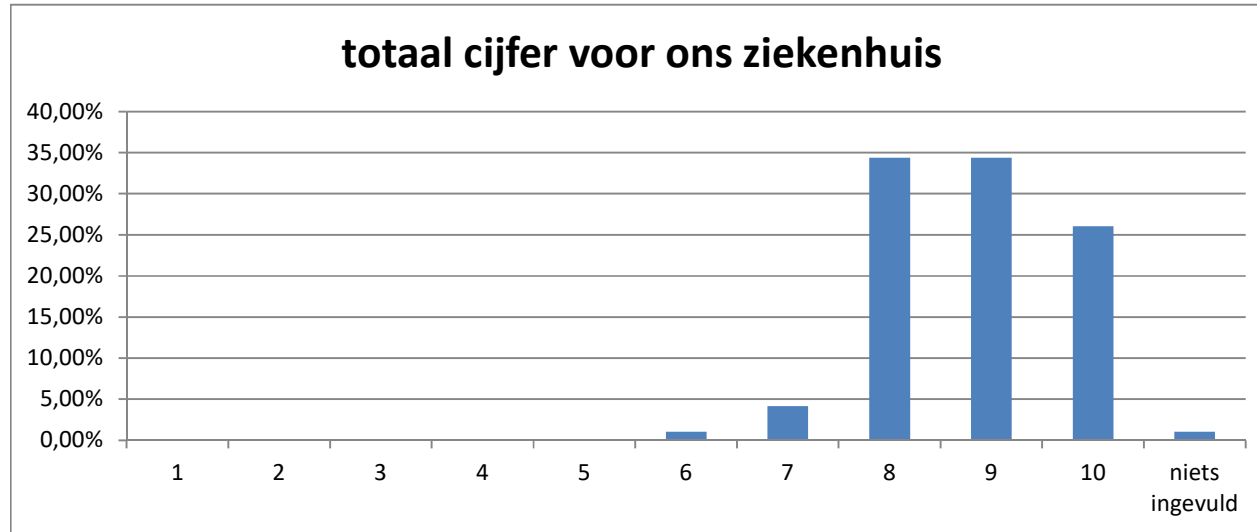

gemiddeld